

## Rotina Radiográfica para Artroplastia Total do Quadril

Nome do paciente: \_\_\_\_\_

Indicação clínica: \_\_\_\_\_

### 1- Rx Bacia (AP centrado no púbis)

Posição supina com quadris em 15° de rotação interna (se possível). Distância ampola-filme de 120cm, raio perpendicular à mesa e centrado na sínfise púbica.

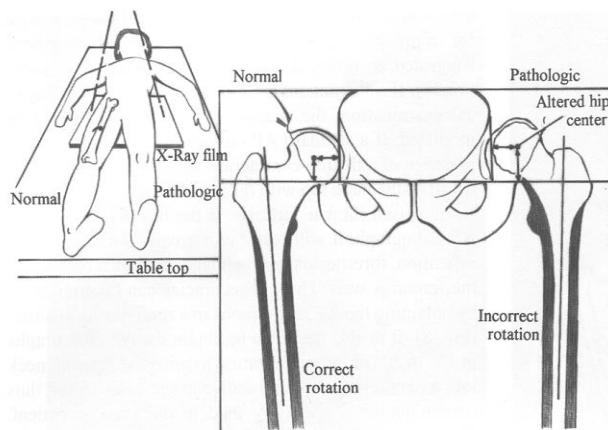

### 2- Rx do fêmur incluindo o quadril (PA). Lado: \_\_\_\_\_

Paciente em decúbito ventral com quadril contralateral elevado proporcionado 20° de rotação interna do quadril a ser avaliado. Raio paralelo à mesa e direcionado ao centro da cabeça femoral.

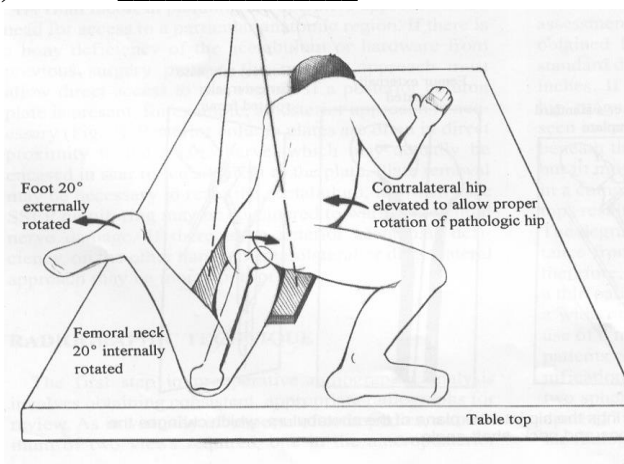

### 3- Rx do fêmur incluindo o quadril (P). Lado: \_\_\_\_\_

Posição supina com quadril abduzido 45° e raio perpendicular à mesa centrado no ponto médio entre sínfise púbica e espinha íliaca ântero-superior.

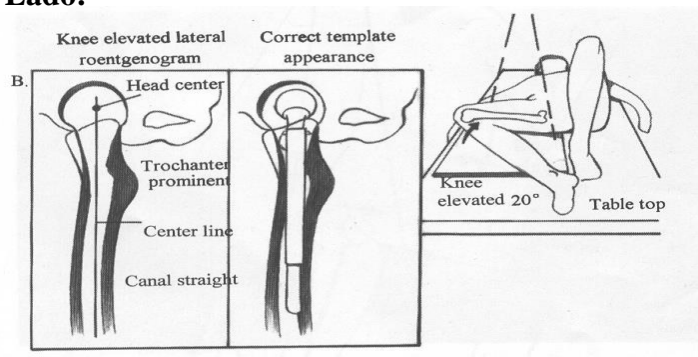

\_\_\_\_\_  
Médico Solicitante / Carimbo

Fonte: The Adult Hip,  
Callaghan, 2007.

## Contatos

### TELEFONES:

- 1- CORE: 3229-4000
- 2- HOSPITAL DE CARIDADE: 3221-7500
- 3- HOSPITAL SANTA CATARINA : 3028-7800

### SITE:

[www.richardcanella.com](http://www.richardcanella.com)

### E-MAIL:

[rpcanella@md.aaos.org](mailto:rpcanella@md.aaos.org)

### ENDEREÇO:

Rua Dom Joaquim, 885 - 6º andar – Centro – Florianópolis – SC - CEP 88015-310

### SECRETÁRIOS:

**Sra. Sueli Maria Canella:** (48) 99962-7444 / 3238-1922 [sucanella@yahoo.com.br](mailto:sucanella@yahoo.com.br)

**Sr. Felipe Oliveira de Quadro:** (048) 98412-0030 [quadrofelipe@yahoo.com.br](mailto:quadrofelipe@yahoo.com.br)

**Sra. Clarissa Ferraro Athayde:** (048) 99804-7306 [cla\\_athayde@hotmail.com](mailto:cla_athayde@hotmail.com)

### Horários de atendimento dos secretários:

- Terças-Feiras: 16 às 20h
- Quintas-Feiras: 10 às 18h
- Sextas-Feiras: 10 às 18h